ÉPILEPSIE PÉDIATRIQUE PHARMACO-RÉSISTANTE: CONSIDÉRER LES AIDANTS NATURELS

De nombreux facteurs influent sur la façon dont les familles envisagent un traitement neurotechnologique pour leur enfant atteint d'épilepsie pharmaco-résistante.

Savoir comment des parents et des personnes s'occupant d'enfants ont pris leurs décisions peut en aider d'autres.

À PROPOS DE CETTE ÉTUDE

Opinions recueillies auprès de 22 parents de jeunes atteints d'épilepsie pédiatrique pharmaco-résistante et traités par neurotechnologie.

VALEUR DU TRAITEMENT

Les caractéristiques du traitement neurotechnologique que les parents considèrent comme importantes.

AVANTAGES POTENTIELS

- Amélioration de la qualité de vie
- Arrêt des crises et de la prise de médicaments
- Plus grande autonomie

Alors que les médecins se concentrent sur la réduction des crises, les aidants naturels mettent l'accent sur la qualité de vie globale.

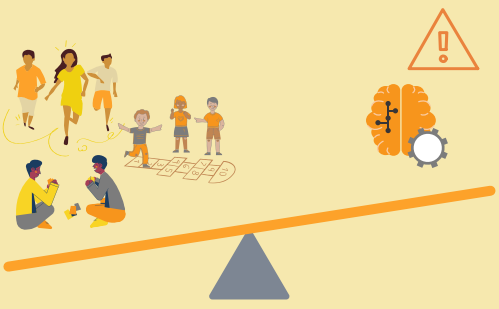

RISQUES PERÇUS

- Risque général des traitements de l'épilepsie
- Caractère invasif de l'intervention

Plusieurs parents ne sont pas conscients des risques posés par des crises non traitées ou insuffisamment traitées.

FACTEURS DÉCISIONNELS

Les facteurs importants qui guident la prise de décision.

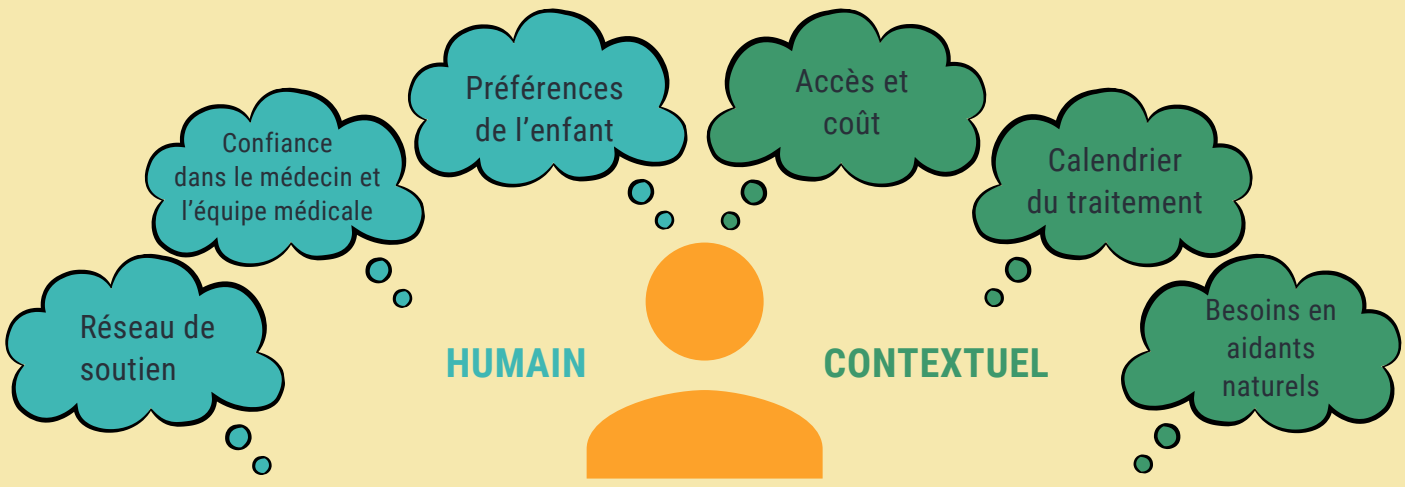

TROUVER LES INFORMATIONS

Les ressources utilisées par les parents pour en savoir plus sur les options de traitement.

MÉDIAS SOCIAUX

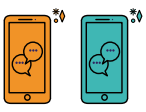

Entrer en relation avec des personnes vivant des expériences similaires

CONSEILS DE SANTÉ

Se laisser guider par les conseils du médecin et de l'équipe médicale

RECHERCHE EN LIGNE

Naviguer sur les blogues vidéo, la couverture médiatique et les sites éducatifs

EN RÉSUMÉ

Les aidants naturels considèrent le traitement en fait d'avantage pour la qualité de vie globale.

Il est important d'avoir l'avis de toutes les personnes impliquées dans la stratégie de traitement.

La confiance dans l'équipe médicale joue un rôle majeur dans le processus décisionnel.

L'ouverture et la transparence sont essentielles pour guider les aidants naturels à naviguer la complexité des neurotechnologies pour les enfants atteints d'épilepsie pharmaco-résistante.

POUR EN SAVOIR PLUS ET FOURNIR UN COMMENTAIRE, CONSULTEZ LE SITE WWW.NEUROETHICSCANADA.COM

NIH/NIMH 1RF1#MH117805

SOURCE :